

Especificaciones

| Modelos | Z-34/22 IC 2WD | Z-34/22 IC 4WD |
|---------|----------------|----------------|
|---------|----------------|----------------|

Dimensiones

| | | |
|---|---------|---------|
| Altura máxima de trabajo* | 12,52 m | 12,54 m |
| Altura máxima de la plataforma | 10,52 m | 10,54 m |
| Alcance horizontal máx. | 6,78 m | 6,78 m |
| Altura de la articulación del brazo (máx.) | 4,57 m | 4,60 m |
| A Longitud de plataforma | 0,76 m | 0,76 m |
| B Ancho de plataforma | 1,42 m | 1,42 m |
| C Altura - replegada | 2,00 m | 2,06 m |
| D Longitud - replegada | 5,64 m | 5,66 m |
| E Altura de almacenamiento | 2,26 m | 2,29 m |
| F Longitud de almacenamiento | 4,08 m | 4,11 m |
| G Ancho | 1,73 m | 1,85 m |
| H Distancia entre ejes | 1,88 m | 1,88 m |
| I Altura libre sobre el suelo - centro | 0,15 m | 0,17 m |

Productividad

| | | |
|---|------------------|------------------|
| Capacidad de elevación | 227 kg | 227 kg |
| Rotación de la plataforma | 180° | 180° |
| Rotación vertical del plumín | 139° | 139° |
| Rotación de la torreta | 355° no continua | 355° no continua |
| Voladizo posterior de la plataforma giratoria | cero | cero |
| Velocidad de traslación - replegada | 4,8 km/h | 4,8 km/h |
| Velocidad de traslación - elevada** | 1,1 km/h | 1,1 km/h |
| Pendiente superable - replegada*** | 37% | 45% |
| Radio de giro - int. | 1,75 m | 1,80 m |
| Radio de giro - ext. | 4 m | 4,11 m |
| Controles | 12V DC | 12V DC |
| Neumáticos - de espuma | 23 x 37 cm | 25,4 x 42 cm RT |

Potencia

Alimentación Tier IV Kubota D-1105 3 cilindros diésel 19,4 kW

| | | |
|---------------------------------------|--------|--------|
| Unidad de alimentación auxiliar | 12V DC | 12V DC |
| Capacidad del depósito hidráulico | 71,9 L | 71,9 L |
| Capacidad del depósito de combustible | 35,2 L | 35,2 L |

Niveles de ruido y vibración

| | | |
|--------------------------------------|-----------------------|-----------------------|
| Nivel de presión sonora (suelo) | <81 dBA | <81 dBA |
| Nivel de presión sonora (plataforma) | <80 dBA | <80 dBA |
| Vibración | <2,5 m/s ² | <2,5 m/s ² |

Peso****

| | | |
|--|----------|----------|
| CE Industrial con neumáticos rellenos de espuma | 4.838 kg | N/A |
| CE todoterreno con neumáticos rellenos de espuma | 4.892 kg | 4.929 kg |

Cumplimiento normativo

Directivas de la UE: 2006/42/EC - Maquinaria (estándar armonizado EN280); 2004/108/EC (Compatibilidad electromagnética); 2000/14/EC (Ruido exterior)

Diagrama de trabajo Z-34/22 IC

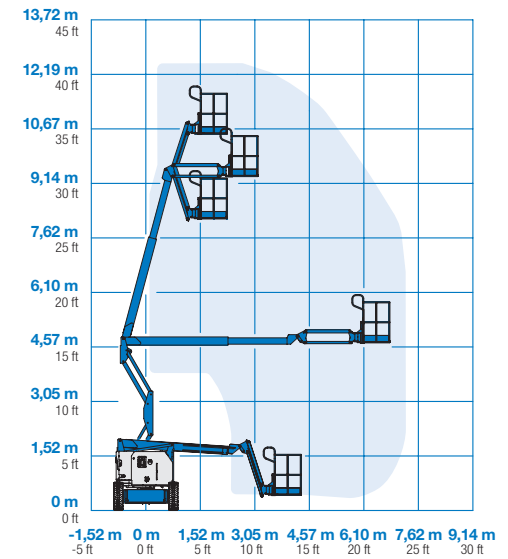

* En el sistema métrico, altura de trabajo = altura de la plataforma + 2 m.

** En modo elevación (plataforma elevada), la máquina está diseñada para funcionar solo en superficies firmes y niveladas.

*** La pendiente superable es aplicable al trabajo en pendientes. Consultar en el manual del operario la clasificación de las pendientes.

**** El peso variará en función de las opciones y de la normativa del país.

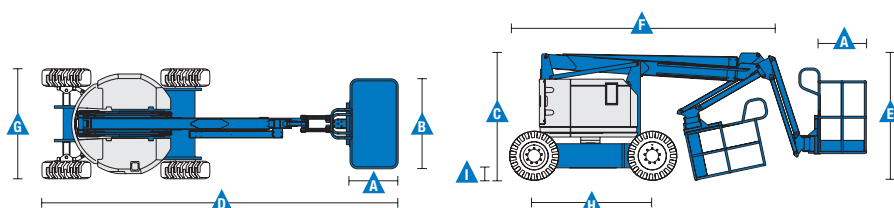

Características

| Características estándar | Fácil configuración según sus necesidades | Opciones y accesorios |
|---|--|---|
| <p>Dimensiones</p> <p>Z-34/22 IC 4x2</p> <ul style="list-style-type: none"> • Altura de trabajo 12,52 m • Alcance horizontal 6,78 m • Altura de la articulación del brazo 4,57 m • Hasta 227 kg de capacidad de elevación <p>Z-34/22 IC 4x4</p> <ul style="list-style-type: none"> • Altura de trabajo 12,54 m • Alcance horizontal 6,78 m • Altura de la articulación del brazo 4,6 m • Hasta 227 kg de capacidad de elevación <p>Productividad</p> <ul style="list-style-type: none"> • Plumín de 1,22 m con recorrido de 139° • Plataforma con nivelación automática • Rotación de plataforma hidráulica • Controles totalmente proporcionales • Interruptor de dirección acoplado al joystick de traslación • Conector telemático • Sistema de validación de la traslación • Tracción deshabilitada en caso de chasis inclinado • Cableado AC a la plataforma • Bocina • Contador horario • Alarma de inclinación • Alarma de descenso y desplazamiento • Luz intermitente • 355° de rotación discontinua de la torreta • Coberturas de plataforma giratoria con bloqueo • Giro de brazo delantero y voladizo posterior cero • Motores de rueda de dos velocidades • Conexión de paralelogramo dual para abarcar muros verticalmente • Alarma de contacto Lift Guard™ <p>Potencia</p> <ul style="list-style-type: none"> • Unidad de alimentación auxiliar de 12 V DC | <p>Plataforma</p> <ul style="list-style-type: none"> • Cesta de 1,42 m de acero (estándar) <p>Plumín</p> <ul style="list-style-type: none"> • Plumín articulado 1,22 m <p>Tipos de motor</p> <ul style="list-style-type: none"> • Tier IV Kubota D-1105 3 cilindros diésel 19,4 kW <p>Conducción</p> <ul style="list-style-type: none"> • 2x4 • 4x4 <p>Neumáticos</p> <ul style="list-style-type: none"> • Industrial de espuma (estándar 4x2) • Industrial, no deja marcas, de espuma • Todo terreno rellenos de espuma (estándar 4x4) | <p>Opciones de productividad</p> <ul style="list-style-type: none"> • Raíl auxiliar superior en plataforma • Toma de aire en plataforma • Toma de corriente en cesta (incluye enchufe y fusible rearmable como opción) • Kit de luces de trabajo (2 en chasis, 2 en plataforma) ⁽²⁾ • Kit de protección anti choque ^(1,2): cesta con acolchado de espuma y un sistema acolchado de desactivación • Kit para condiciones adversas ⁽²⁾: fuelles de cilindro, sellos rascadores para la pluma y cubiertas de los controles de la cesta • Kit de corte de elevación en caso de chasis inclinado • Aceite hidráulico biodegradable ⁽²⁾ • Track & Trace ⁽³⁾ (GPS para conocer ubicación de la máquina e información sobre el funcionamiento) • Cubierta de los controles de la cesta con cierre • Bandeja de herramientas ⁽⁴⁾ <p>Alimentación</p> <ul style="list-style-type: none"> • Silenciador diésel con protección contra las chispas ⁽²⁾ (solo Perkins) • Indicador de revisión del motor (presión y temperatura del aceite, voltaje) • Generadores AC (110 V / 60 Hz - 220 V / 50 Hz, 2200 W) ⁽²⁾ • Kit de deshabilitación en caso de baja temperatura • Kit arranque en frío: calentador de motor y cargador de baterías |
|  | | |
| <p>⁽¹⁾ Reduce la capacidad de carga de la plataforma de 27 kg. Disponible solo en la plataforma estándar, no compatible con otras plataformas o opciones en plataforma o opciones en plataforma</p> <p>⁽²⁾ Opción solo instalada en fábrica</p> <p>⁽³⁾ Incluye una primera suscripción de 2 años</p> <p>⁽⁴⁾ Solo post-venta</p> | | |

España y Portugal

Gaià, 31 - Pol. Ind. d'en Coll, 08110 Montcada y Reixac, Barcelona, España Tel gratuito : + 34 900 808 110 Tel: + 34 93 572 50 90

Fax: + 34 93 572 50 91 Email AWP-InfoEurope@terex.com

Visite www.genielift.com/es/about-genie/locations para ver nuestra lista de ubicaciones globales.

Fabricación y distribución en todo el mundo

Australia · Brasil · Caribe · América Central · China · Francia · Alemania · Italia · Japón · Corea · México · Rusia · Sudeste de Asia · Suecia · Emiratos Árabes Unidos · España y Portugal · Estados Unidos · Reino Unido

Las especificaciones de productos están sujetas a cambios sin previo aviso ni obligación por parte de Genie. Las fotografías y/o esquemas de este folleto sólo aparecen con fines ilustrativos. Si desea instrucciones sobre el correcto uso de este equipo, consulte el Manual del Operario. El incumplimiento de las instrucciones del manual del operario así como la actuación irresponsable de cualquier tipo por parte del operario pueden causar lesiones graves o la muerte. La única garantía aplicable y que sirve de referencia para los diferentes productos Genie es nuestra garantía contractual validada por nuestros servicios técnicos. No será válida ninguna otra garantía ni oral ni escrita. Los productos y servicios listados pueden ser marcas registradas, patentes, o nombres registrados de Terex Corporation y/o sus filiales en los EE.UU. y en numerosos otros países. Genie es una marca registrada de Terex South Dakota, Inc © 2019 Terex Corporation.

